

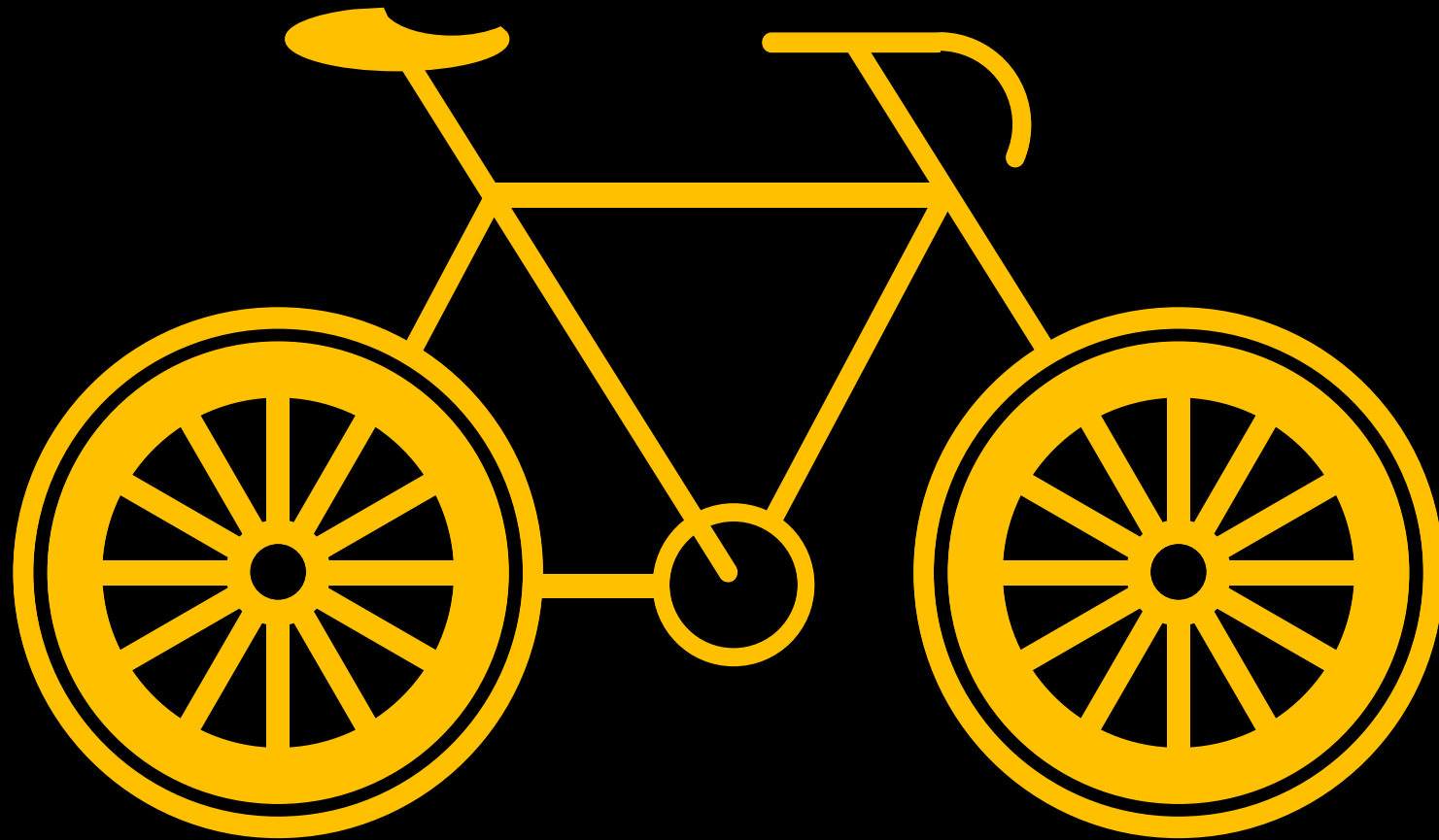

Universiti Malaysia
KELANTAN

TATACARA PEROLEHAN

edisi 2



- JOM MULA -



25% SUMBER KERAJAAN



75% SUMBER DALAMAN



DEFINISI SUMBER/DANA PERUNTUKAN



Sumber Kerajaan Persekutuan secara geran, pinjaman atau sebarang peruntukan yang disalurkan oleh Kerajaan Persekutuan sama ada secara sepenuhnya atau sebahagiannya bagi membiayai perbelanjaan operasi mengurus dan pembangunan projek/perolehan BBP;



Baki daripada geran, pinjaman atau sebarang peruntukan yang disalurkan oleh Kerajaan Persekutuan;



Hasil atau faedah/hibah daripada pelaburan yang menggunakan sumber Kerajaan Persekutuan.



Terimaan atau hasil selain daripada dana Kerajaan Persekutuan seperti di atas.

DANA KERAJAAN

DANA DALAMAN



Prinsip - Prinsip Perolehan Universiti



Perkhidmatan

Perolehan khidmat tenaga manusia atau kepakaran untuk melaksanakan dan menyiapkan sesuatu projek.

Perunding

Perunding pembangunan fizikal & bukan fizikal



Bukan Perunding

Pengendalian kursus/latihan, penyenggaraan/pembaikan, pencucian/pembersihan, penyewaan/pengurusan bangunan, pengiklanan, pengangkutan & sebagainya.



Bekalan

Perolehan barangan/peralatan yang dibekalkan bagi menjalankan sesuatu program, aktiviti atau projek Universiti seperti makanan, pakaian, kenderaan dan kelengkapan pejabat.



Kerja

Kerja-kerja pembinaan seperti bangunan, lapangan terbang, pelabuhan, jalan raya, tapak kawasan, empangan air dan kerja perparitan serta juga merangkumi kerja-kerja sivil, mekanikal dan elektrik.



KATEGORI PEROLEHAN UNIVERSITI

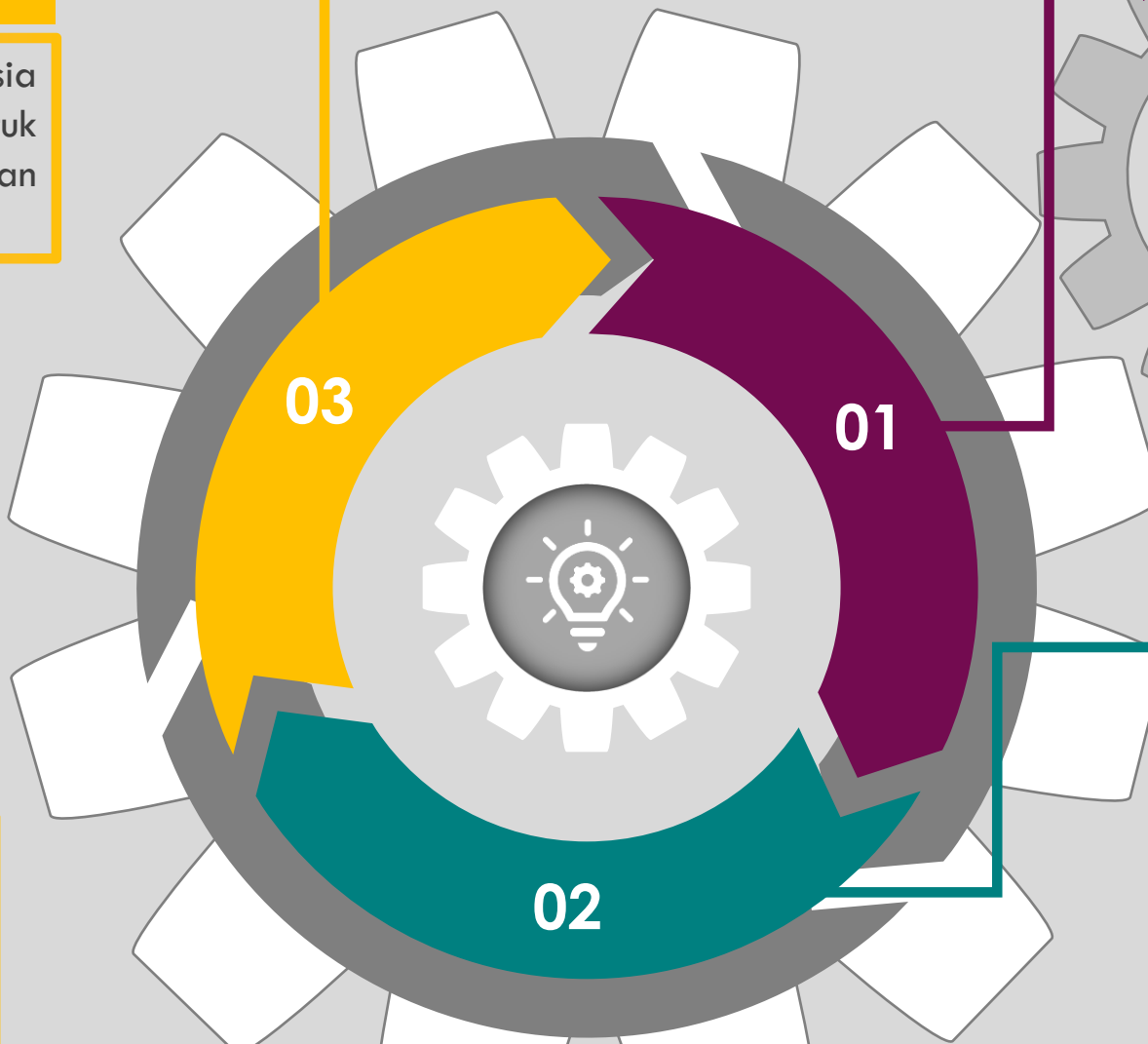

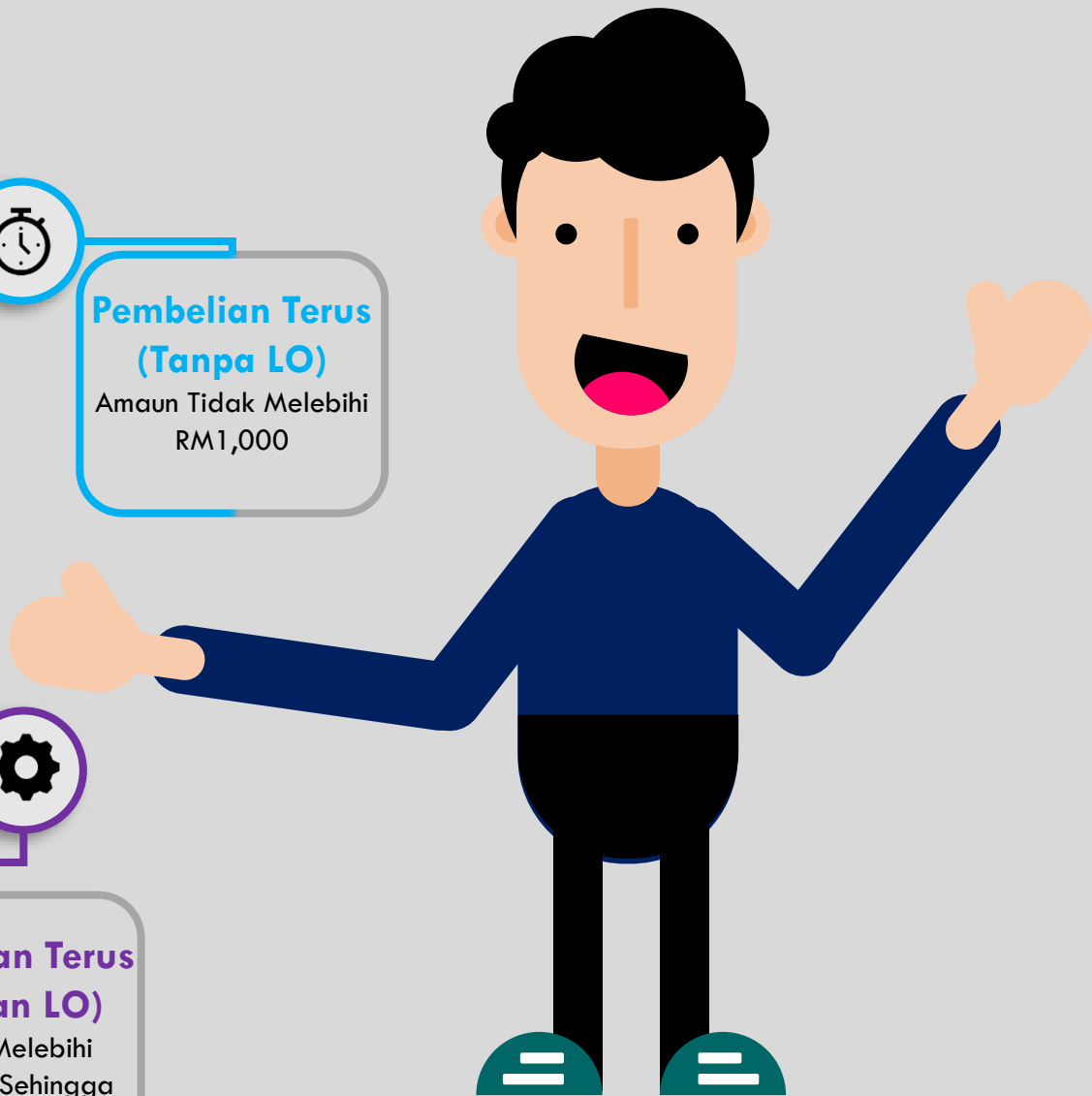
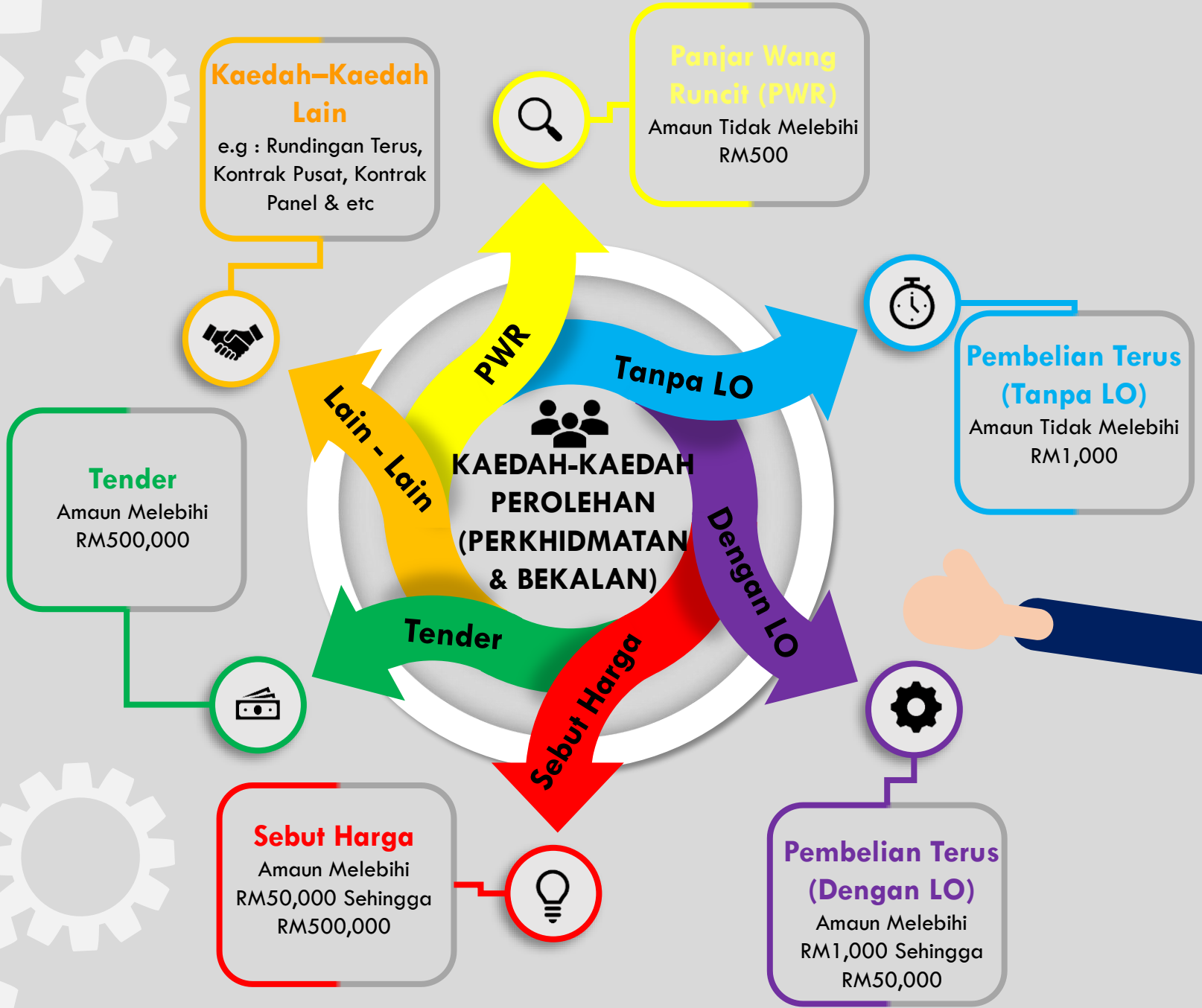

PIHAK BERKUASA MELULUS (PBM) PEROLEHAN UNIVERSITI

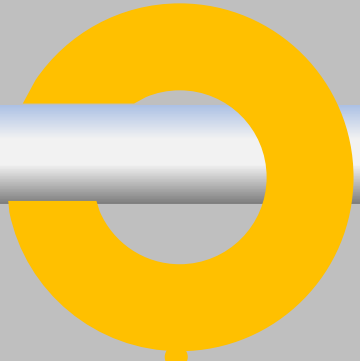

Ketua PTJ : Tidak Melebihi RM20K
Naib Canselor : Melebihi RM20K sehingga RM50K

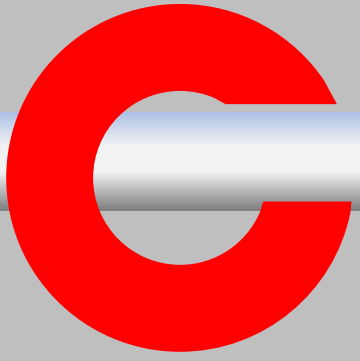
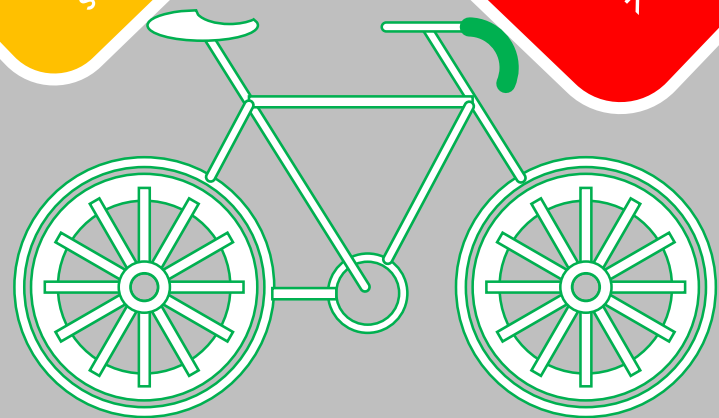

Jawatankuasa Sebut Harga Universiti (JKSU) Melebihi RM20K sehingga RM500K

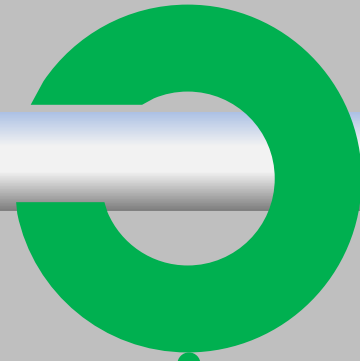
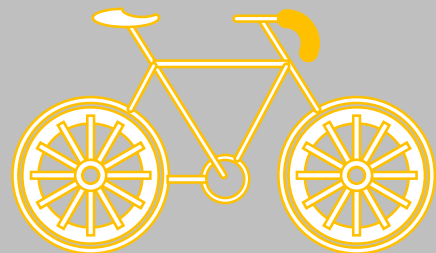

Lembaga Perolehan Universiti Melebihi RM500K sehingga RM100 Juta

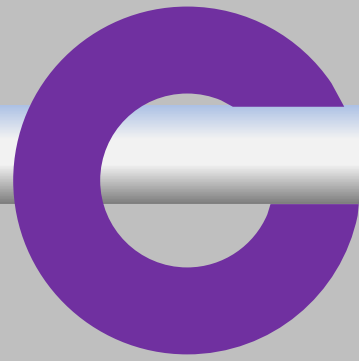
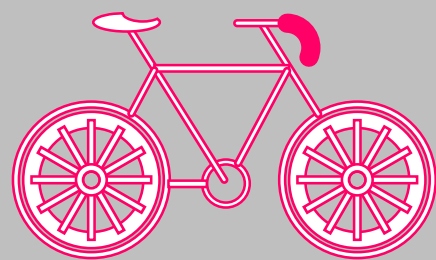

Lembaga Pengarah Universiti (LPU) Melebihi RM100 Juta (Sumber Dalamann)

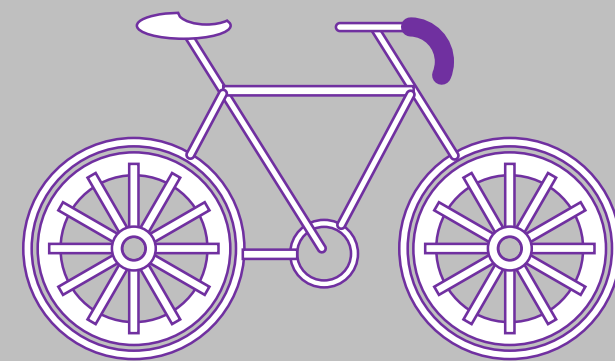

Kementerian Kewangan Malaysia Melebihi RM100 Juta (Sumber Kerajaan)

SEKSYEN PEROLEHAN, BAHAGIAN PENGURUSAN KEWANGAN



Muhamad Rozi Bin Suddin
Penolong Bendahari Kanan
09-7797649/10432
muhamadrozi@umk.edu.my



Mohd Hazran Bin Mohamad
Penolong Bendahari
09-7797651/10885
hazran.m@umk.edu.my



Nur Liyana Binti
Mohammed Azanan
09-7797651/10920
nurliyana.ma@umk.edu.my



Abdul Azim Bin Abdul Aziz
Pembantu Akauntan
09-7797651/11744
azim.a@umk.edu.my

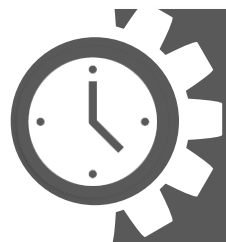

WAKTU URUSAN

9.00 Pagi – 3.30 Petang (Ahad-Rabu)
9.00 Pagi – 12.00 Tengahari (Khamis/
Pada Hari Berkerja Terakhir Setiap Bulan)
1.00 – 2.00 Petang (Rehat)



HUBUNGI

Pejabat Bendahari, Universiti Malaysia Kelantan,
Aras 1, Bangunan Canselori, 16300 Bachok, Kelantan
09-7797651
perolehan.aset@umk.edu.my

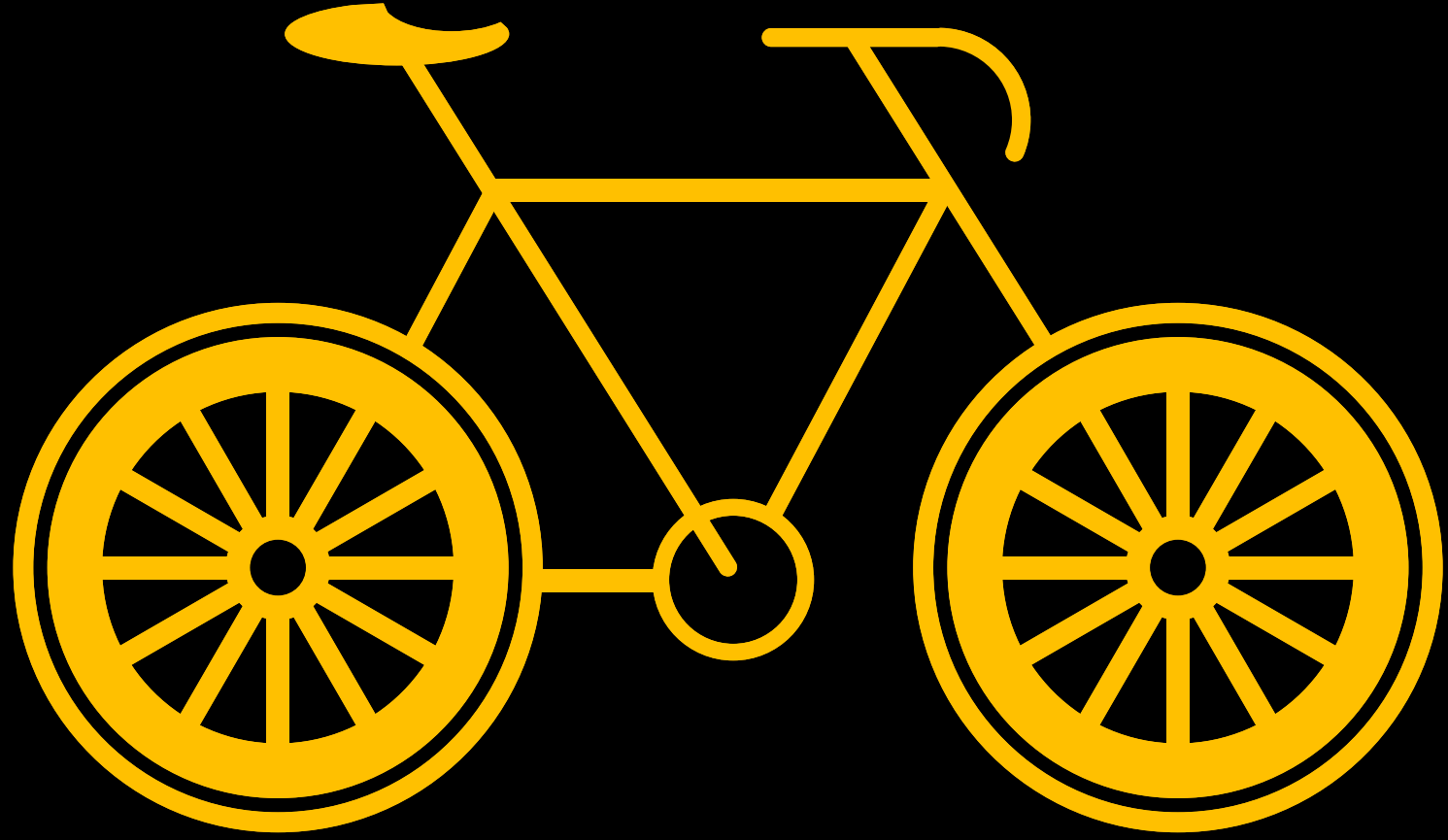

Bersambung

**Disediakan Oleh:
Seksyen Perolehan,
Bahagian Pengurusan Kewangan, Pejabat
Bendahari
Universiti Malaysia Kelantan
01 Januari 2024**

SEKIAN, TERIMA KASIH